

Ellingsrudåsen Skole | Brukermøte 3
16.01.2024

Det er to temaer som skal diskuteres i brukermøte 3 i dag:

- **Utforming av trinnarealene, administrasjon og spesialavdeling >**

Fortsettelse fra brukermøte 2, der vi nå sammen med dere ønsker å lande en løsning for disse områdene.

- **Utforming av felles læringsarelene, kroppsøving og driftsarelene >**

Disse områdene har vi nå jobbet mer detaljert med og tegnet ut med rominndelingen.

Funksjonsprogram (iht. SKOK 2022 – justert gymsal)

BARNESKOLE 3-PARALLEL SKOLE FOR 630 ELEVER OG 66 ANSATTE

"ARKEN" 2 AVDELINGER FOR 16 ELEVER OG 16 ANSATTE

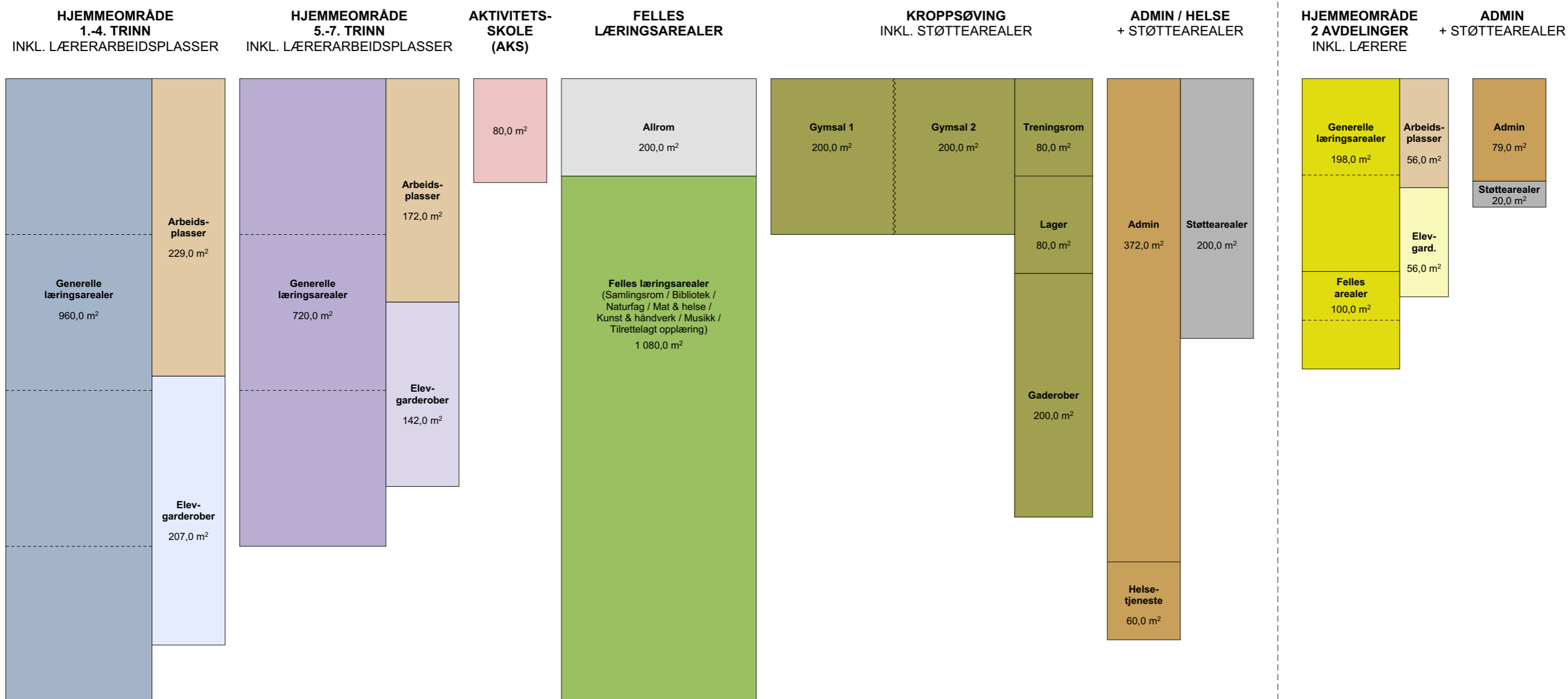

Funksjonsprogram (iht. SKOK 2022 - som også vist i brukermøte 1)

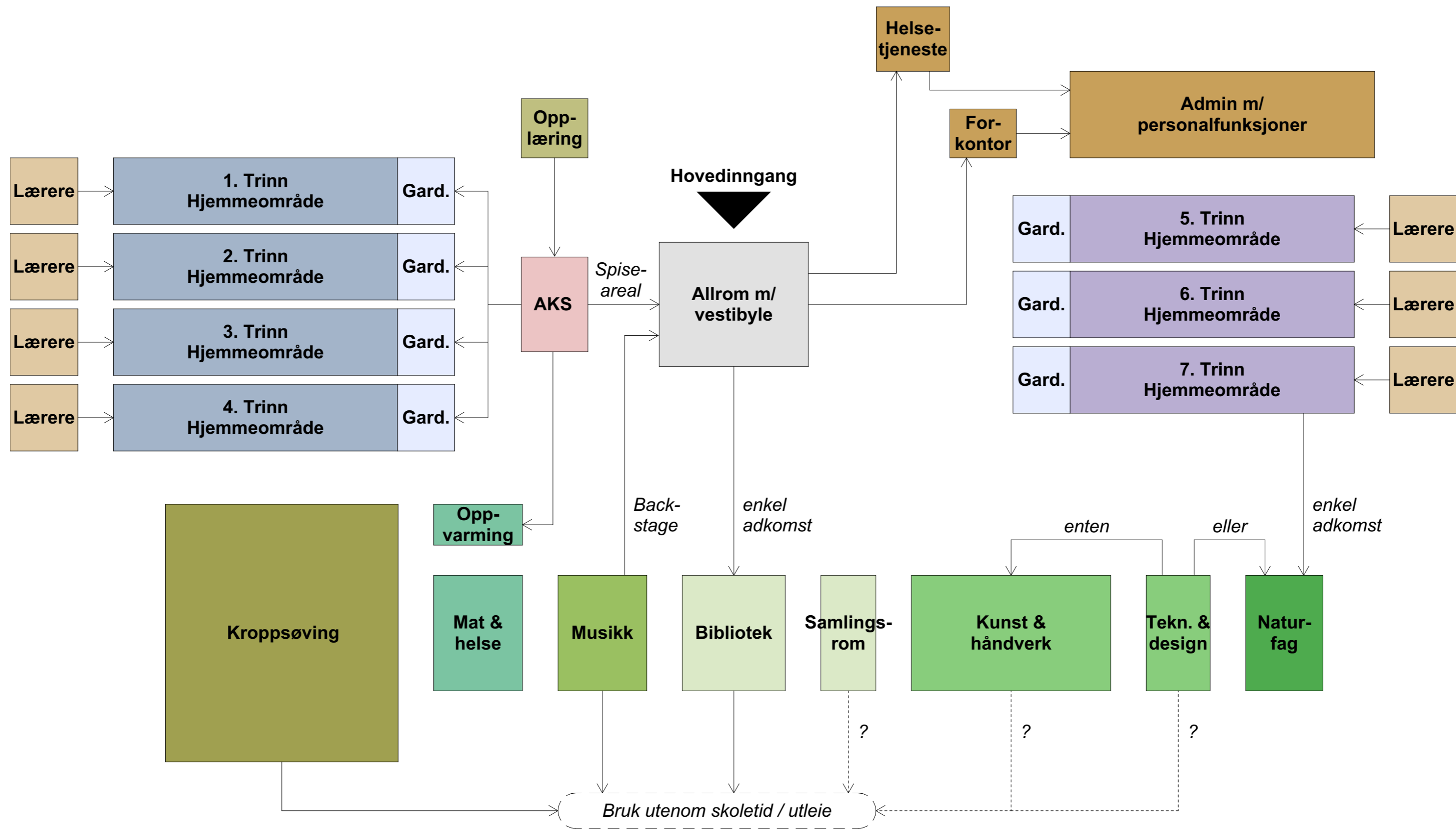

Oversikt funksjonsfordeling



Oversikt funksjonsfordeling

4. ETG

- > 2. TRINN m/ LÆRERE
- > ARKEN 2

3. ETG

- > 1. TRINN m/ LÆRERE
- > ARKEN 1

2. ETG

- > ALLROM
- > BIBLIOTEK
- > SAMLINGSROM
- > MAT & HELSE
- > TILRETTELAGT OPPLÆRING
- > TRENINGSROM

1. ETG

- > ALLROM
- > AKS m/ OPPVARMINGSKJØKKEN
- > MUSIKK
- > GYMSAL m/ GARDEROBER
- > DRIFTSAREALER

4. ETG

- > 6. TRINN m/ LÆRERE
- > 7. TRINN m/ LÆRERE

3. ETG

- > 4. TRINN m/ LÆRERE
- > 5. TRINN m/ LÆRERE

2. ETG

- > 3. TRINN m/ LÆRERE
- > ADMINISTRASJON og PERSONALFUNKSJONER

1. ETG

- > KUNST & HÅNDVERK
- > NATURFAG
- > TILRETTELAGT OPPLÆRING
- > HELSETJENESTE
- > DRIFTSAREALER

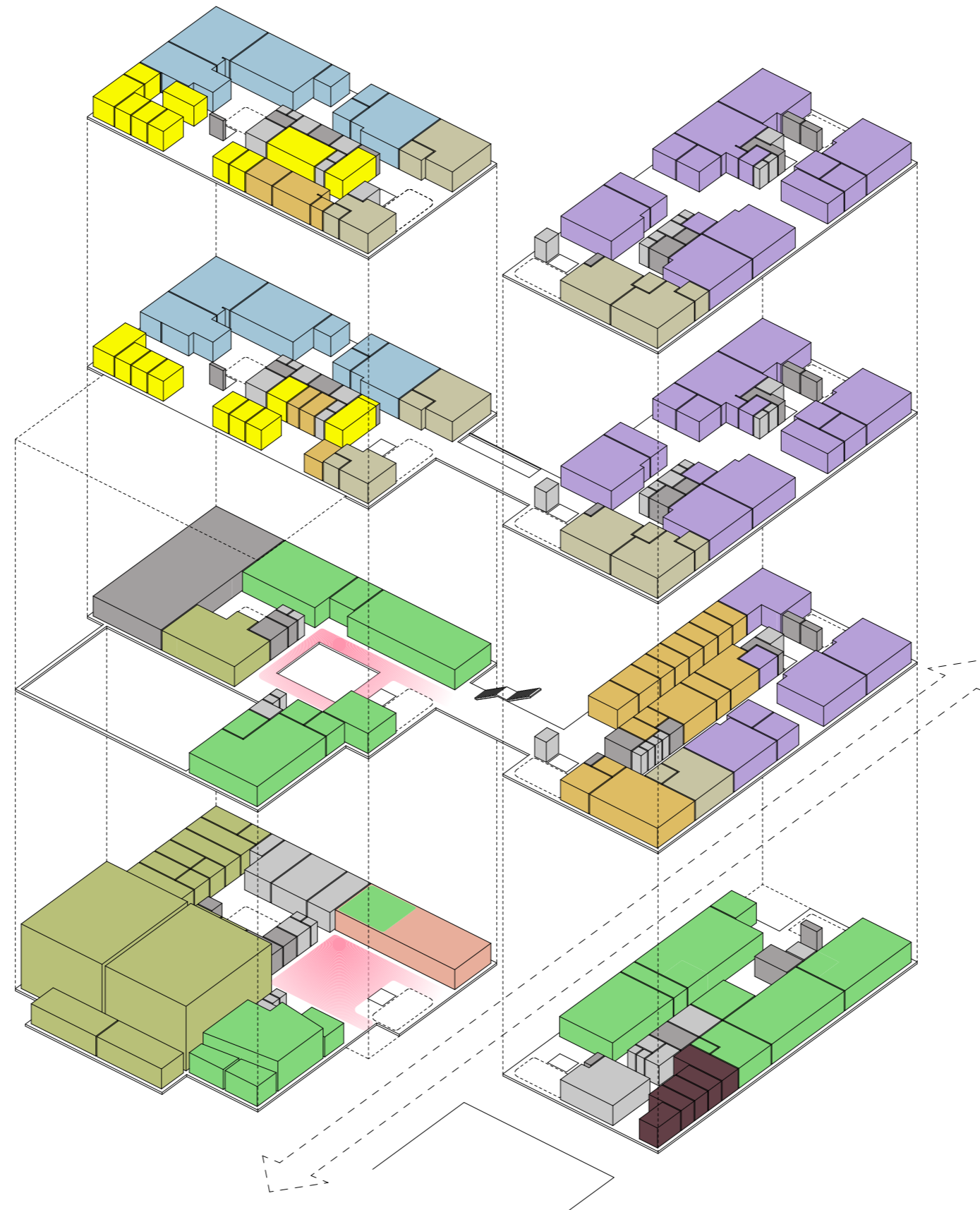

Allrom og funksjoner som kan brukes utenom skoletid / leies ut

2. ETG

- > ALLROM
- > BIBLIOTEK
- > SAMLINGSROM
- > MAT & HELSE
- > TILRETTELAGT OPPLÆRING
- > TRENINGSRUM

1. ETG

- > ALLROM
- > AKS m/ OPPVARMINGSKJØKKEN
- > MUSIKK
- > GYMSAL m/ GARDEROBER

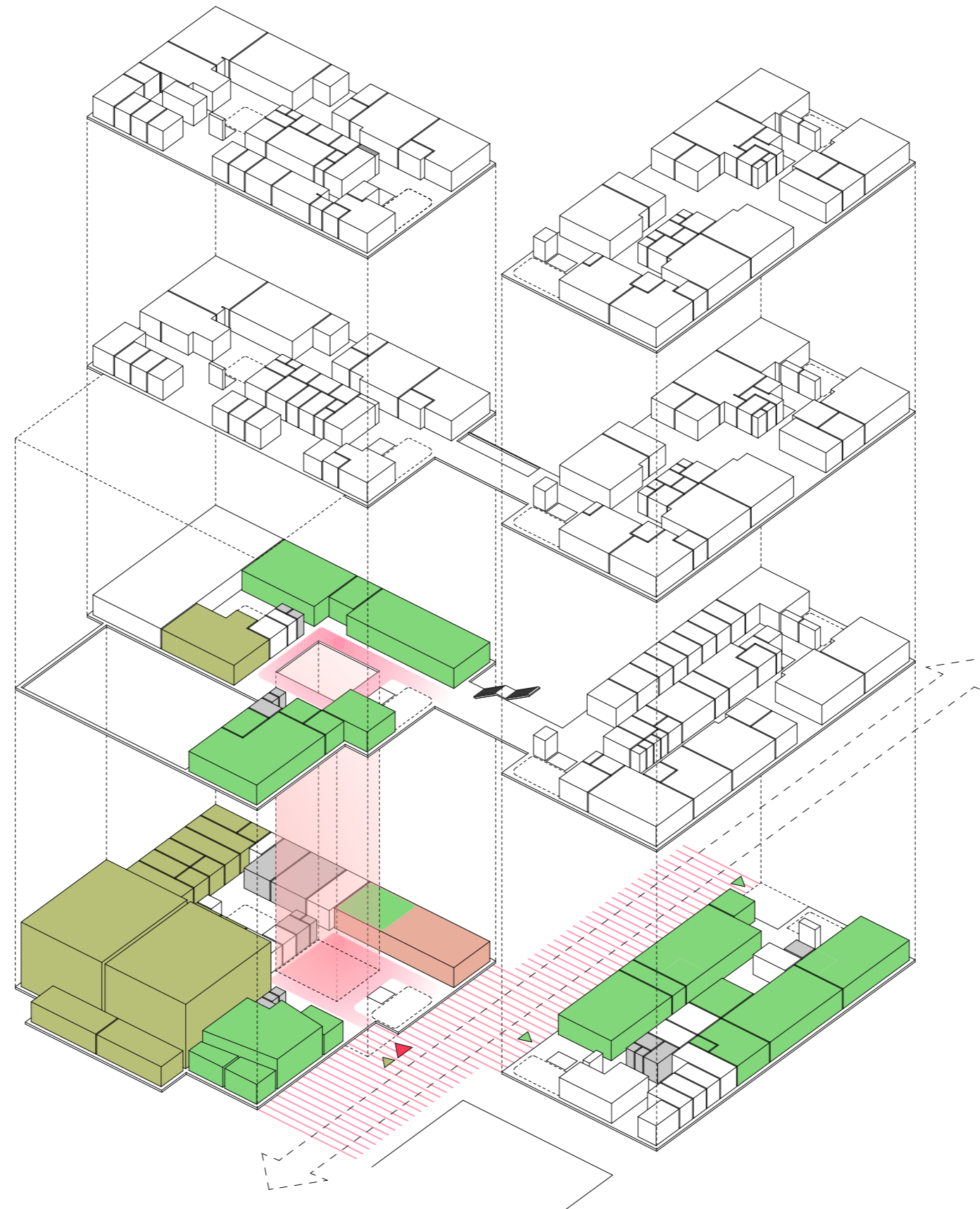

1. ETG

- > KUNST & HÅNDVERK
- > NATURFAG
- > TILRETTELAGT OPPLÆRING

Driftsarealer

4. ETG
> BØTTEKOTT

3. ETG
> BØTTEKOTT

2. ETG

1. ETG
> RENHOLDSSENTRAL
> LAGER SKOLE
> LAGER FRIVILIGHET

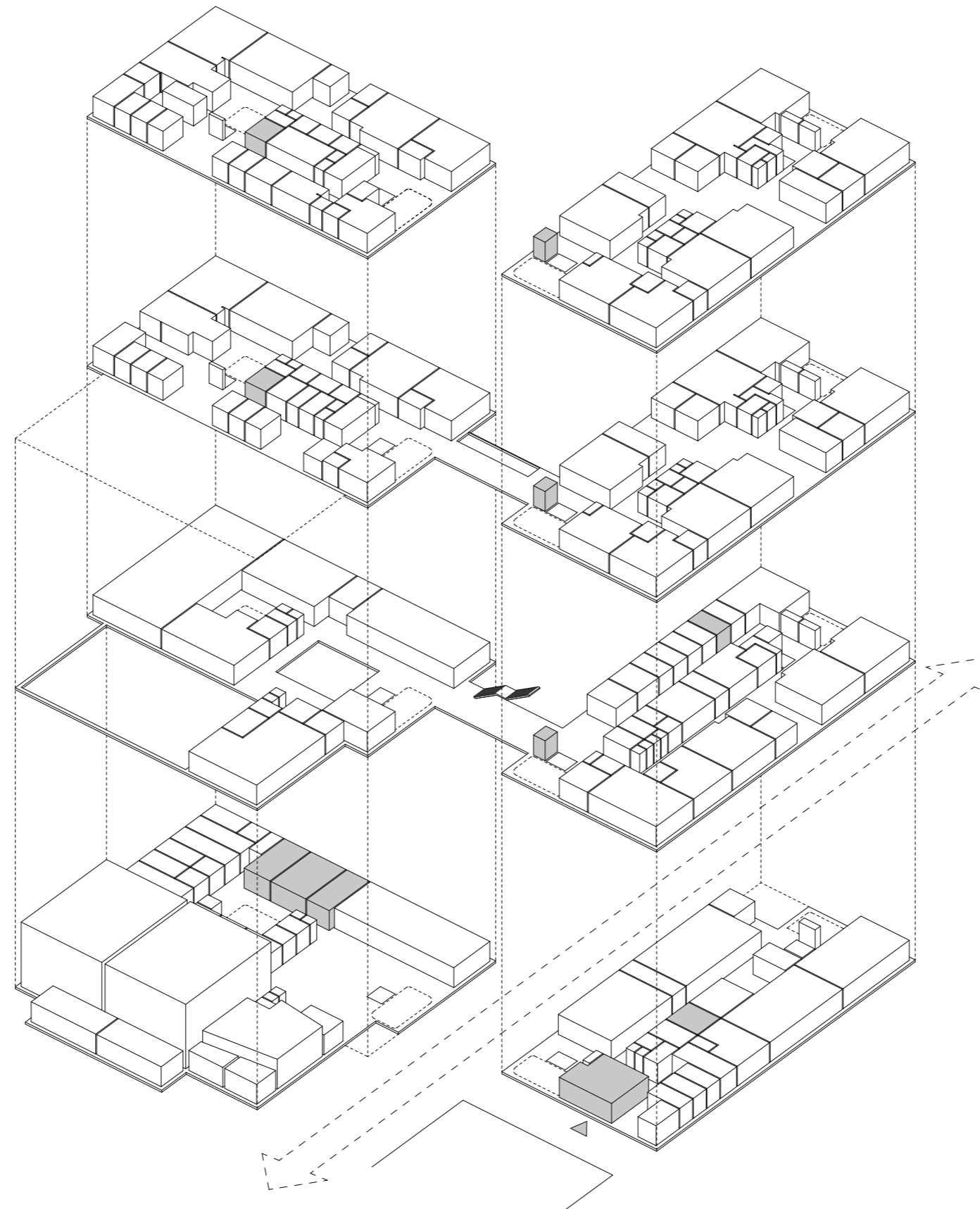

4. ETG
> BØTTEKOTT

3. ETG
> BØTTEKOTT

2. ETG
> DRIFTSKONTOR
> BØTTEKOTT

1. ETG
> DRIFTSVERKSTED
> AVFALLSROM
> VAREMOTTAK

1. etasje



1. etasje

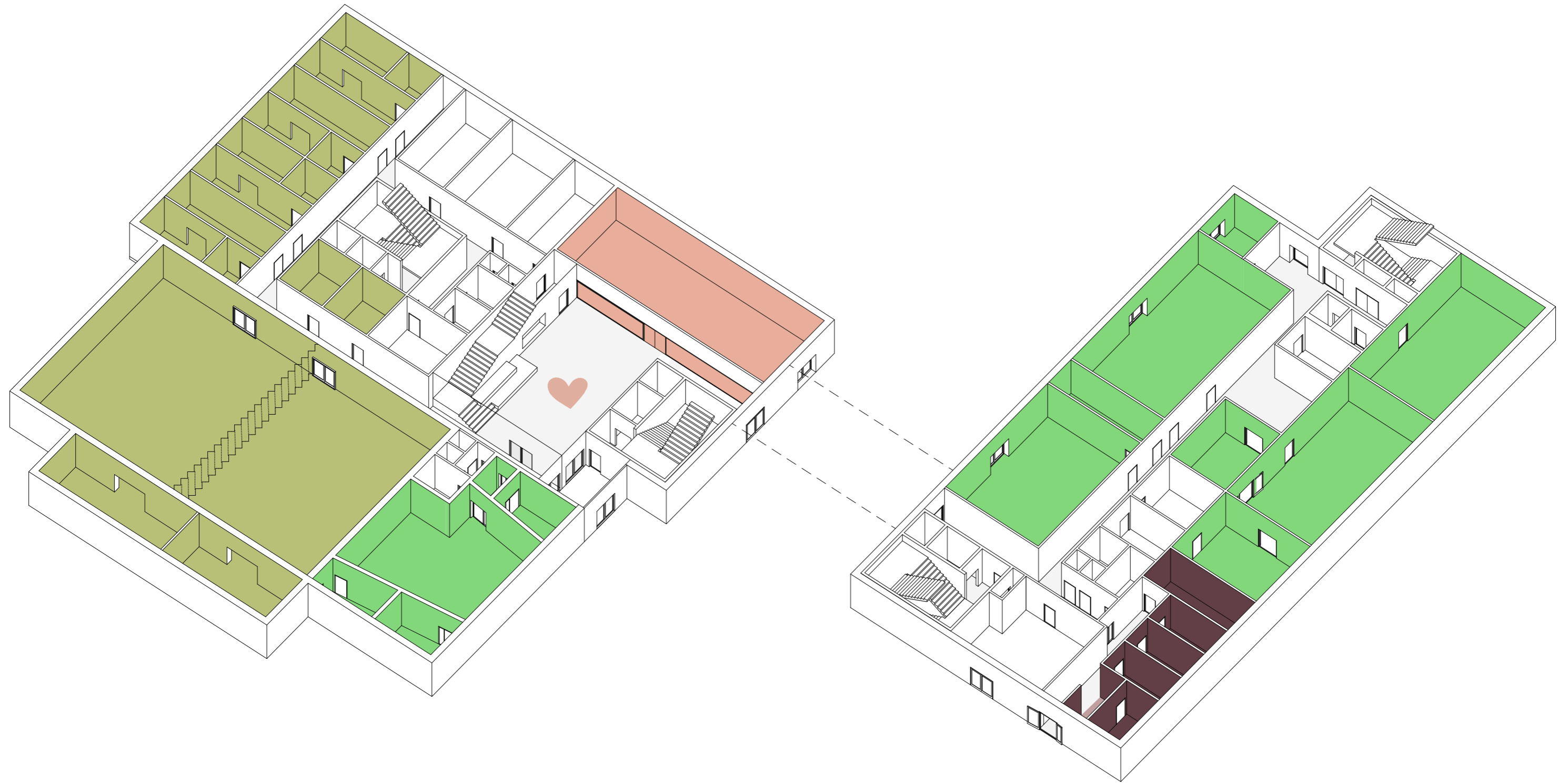

2. etasje



2. etasje

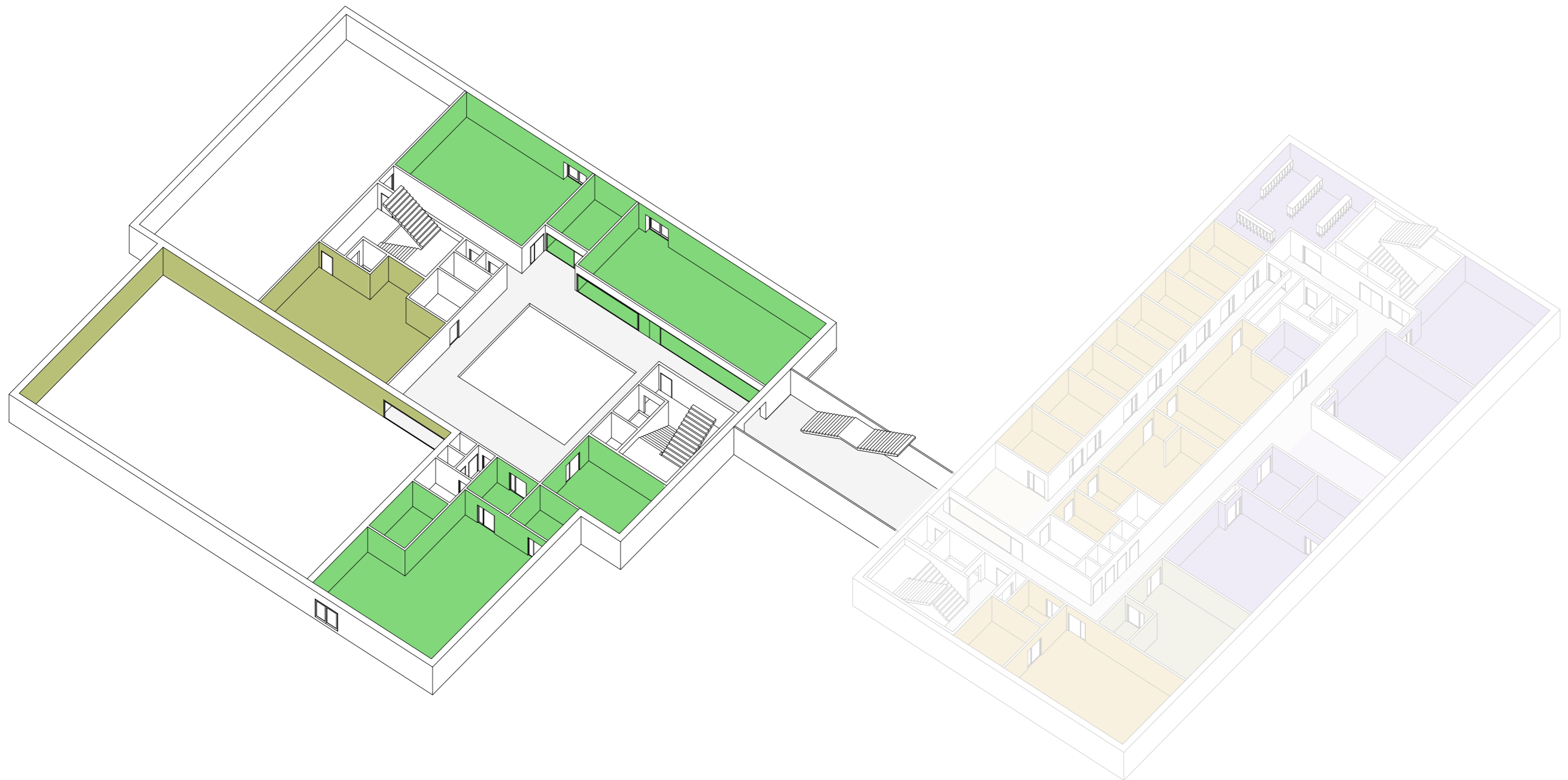

Visualisering av allrom

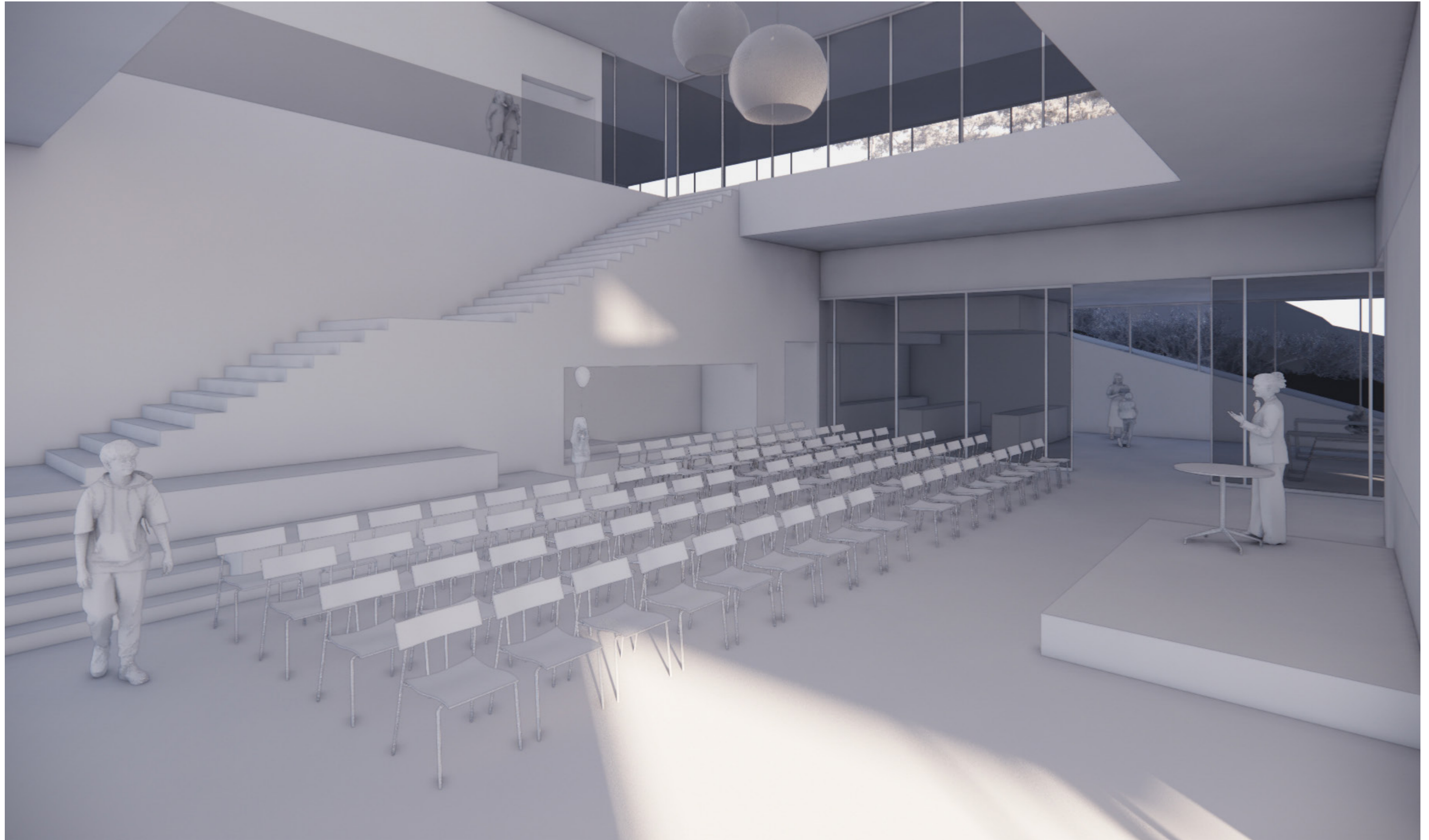

Visualisering av allrom

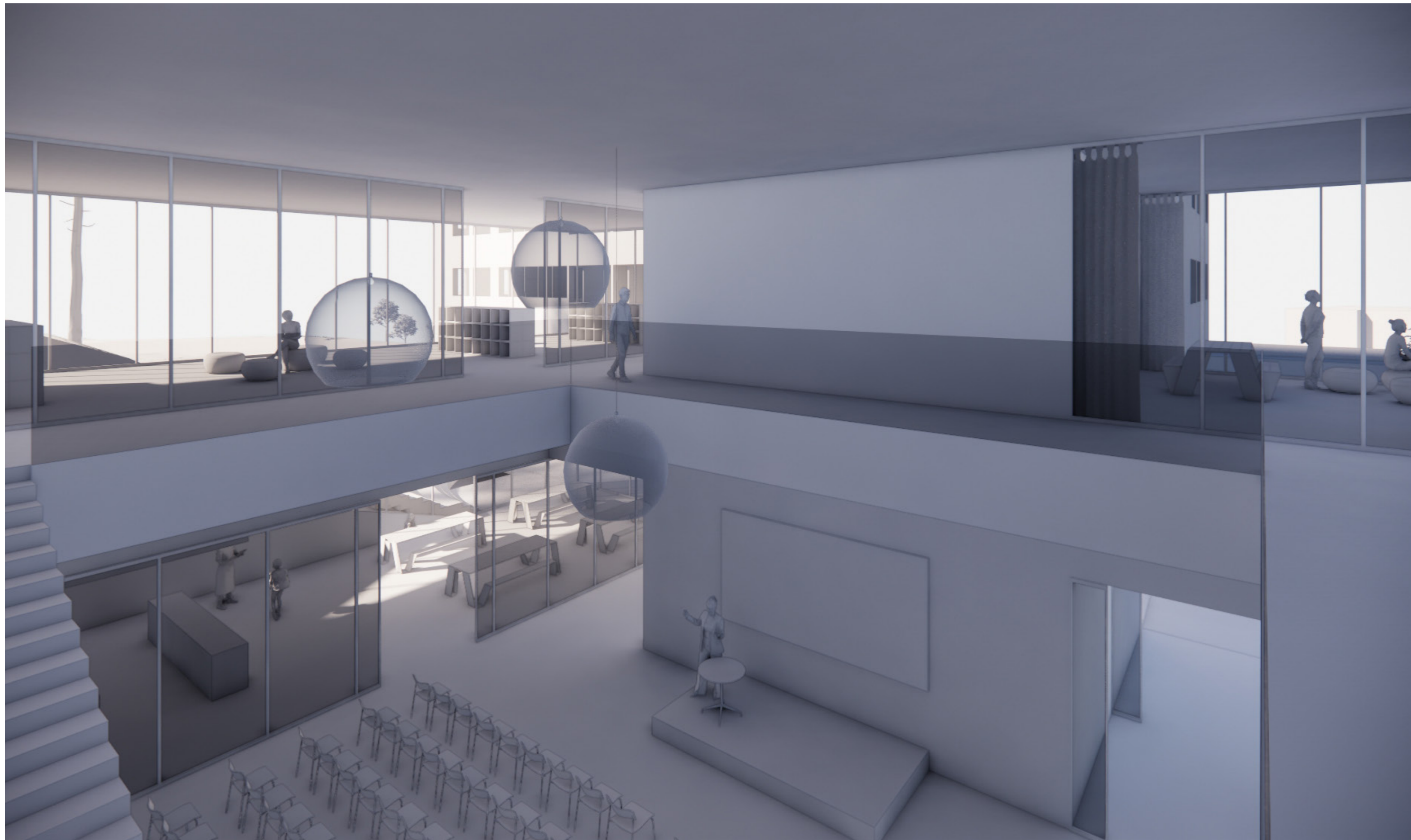

Visualisering av allrom



Visualisering av broen



Vestfløy og skolegård sett fra administrasjonen

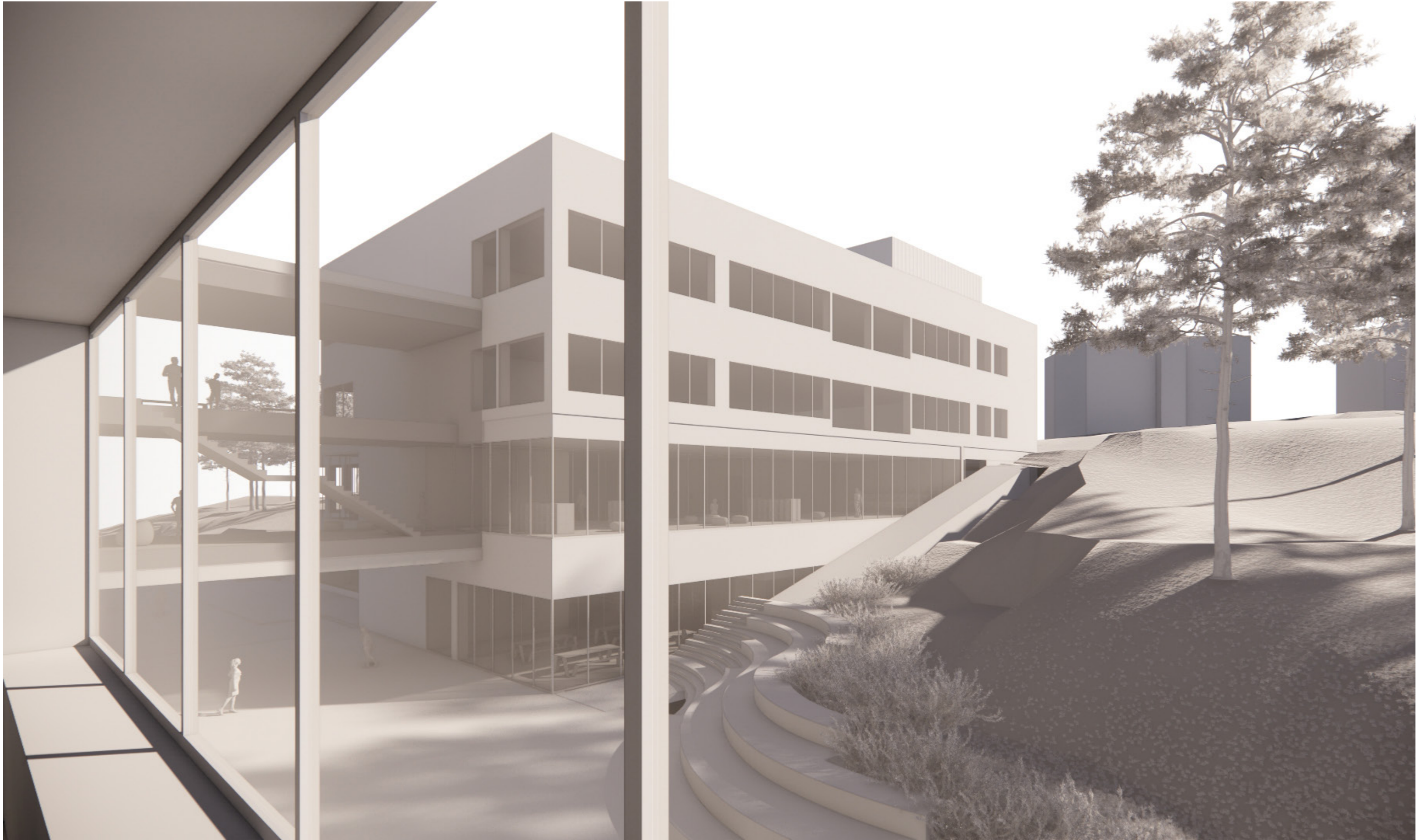

Adkomst fra nordsiden

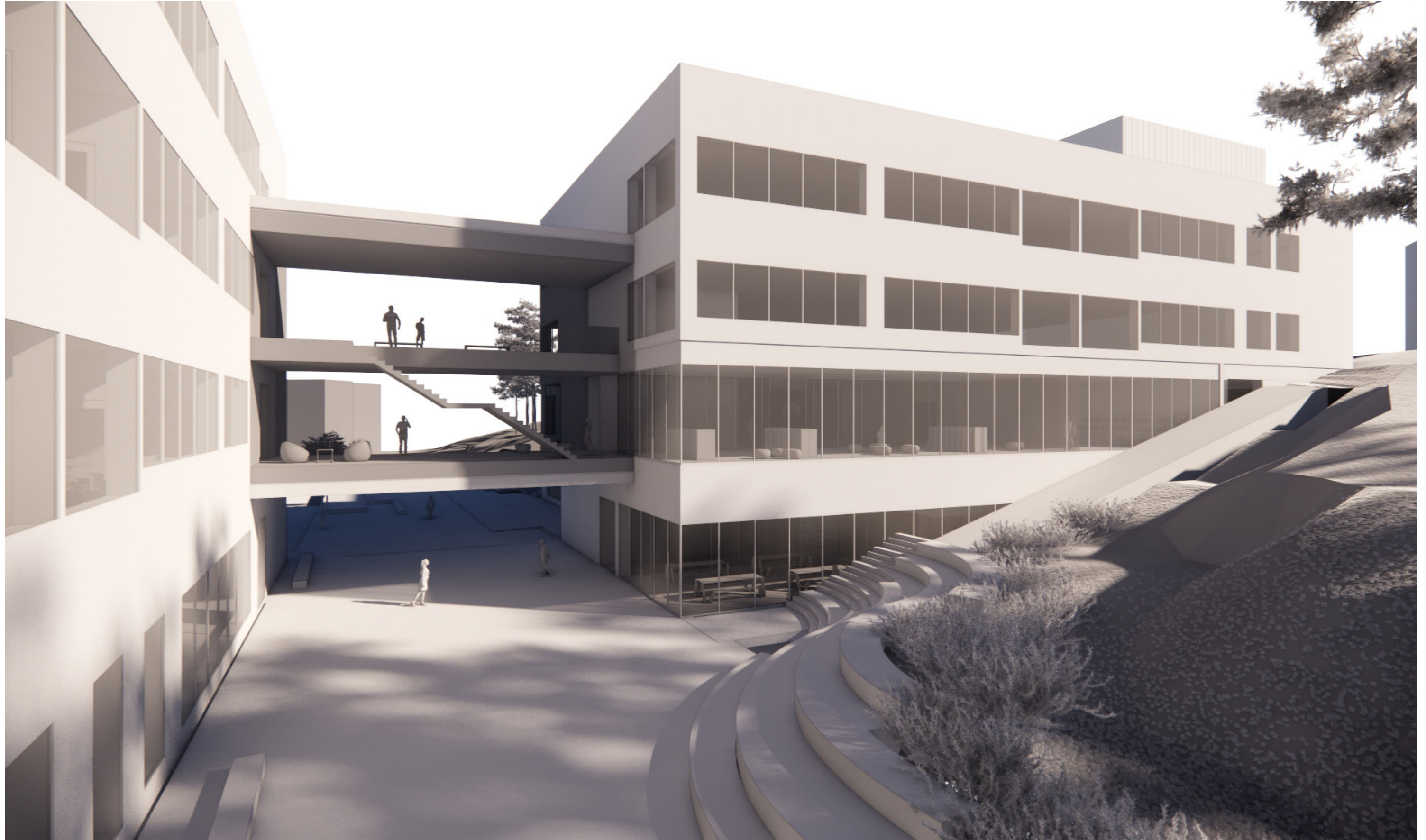

Plassering av administrasjon, lærere og helsetjeneste

4. ETG

- > LÆRERARBEIDSPLASSE 2. TRINN
- > LÆRERARBEIDSPLASSE ARKEN 2
- > ADMINISTRASJON ARKEN og PERSONALFUNKSJONER

3. ETG

- > LÆRERARBEIDSPLASSE 1. TRINN
- > LÆRERARBEIDSPLASSE ARKEN 1
- > ADMINISTRASJON ARKEN og PERSONALFUNKSJONER

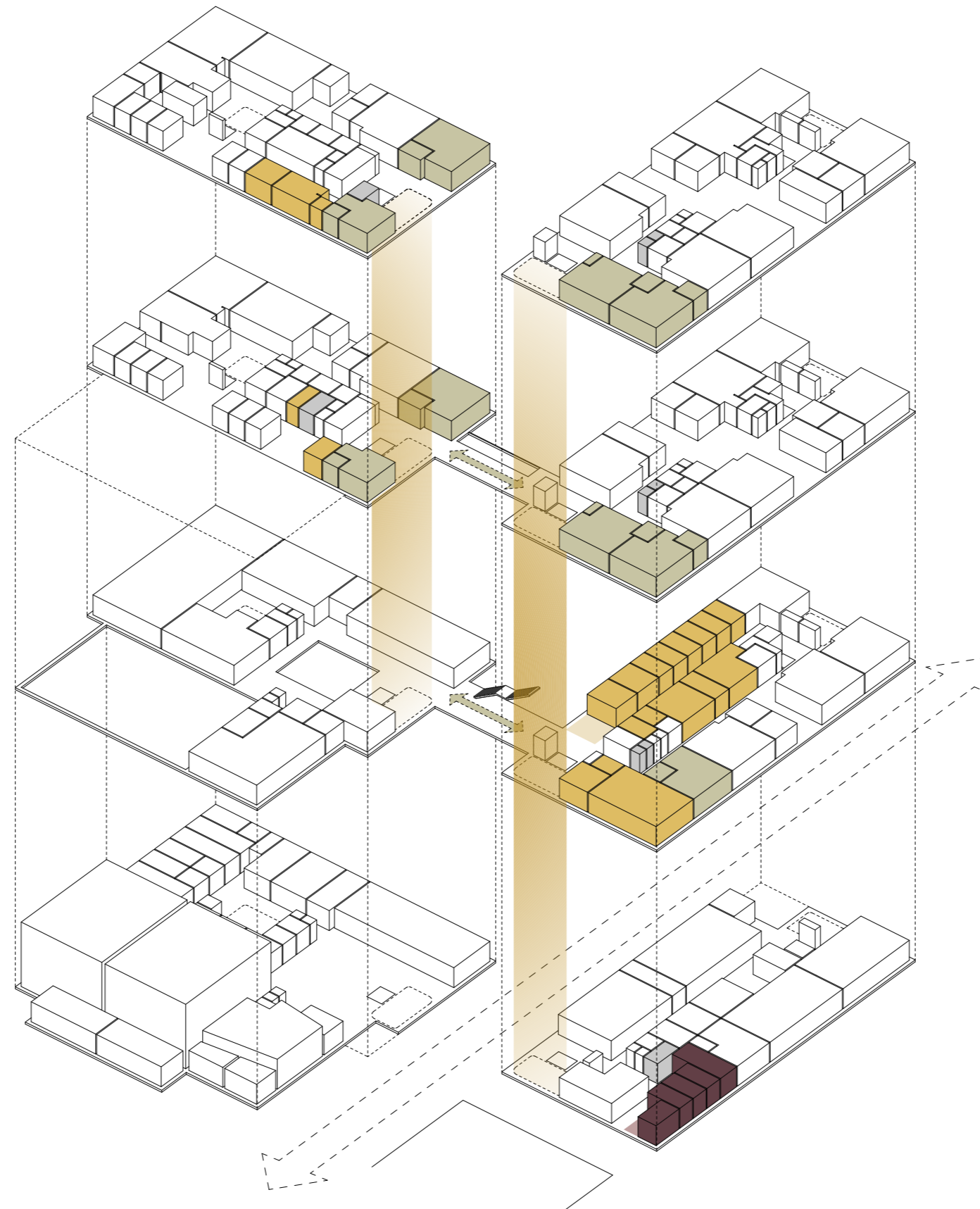

4. ETG

- > LÆRERARBEIDSPLASSE 6. TRINN
- > LÆRERARBEIDSPLASSE 7. TRINN

3. ETG

- > LÆRERARBEIDSPLASSE 4. TRINN
- > LÆRERARBEIDSPLASSE 5. TRINN

2. ETG

- > LÆRERARBEIDSPLASSE 3. TRINN
- > ADMINISTRASJON og PERSONALFUNKSJONER

1. ETG

- > HELSETJENESTE

Plassering av trinnområdene

4. ETG
> TRINNOMRÅDE - TRINN 2

3. ETG
> TRINNOMRÅDE - TRINN 1

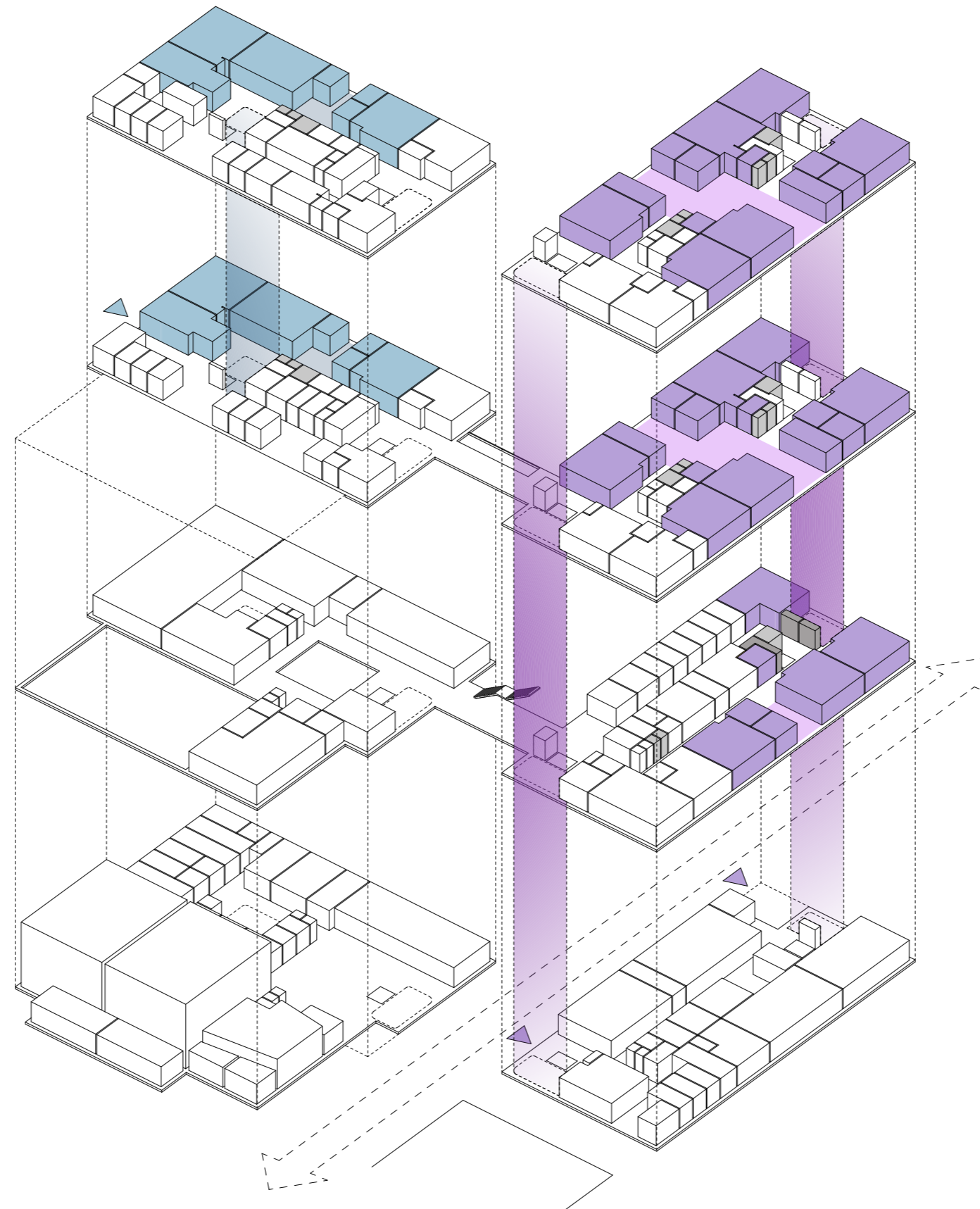

4. ETG
> TRINNOMRÅDER - TRINN 7
> TRINNOMRÅDER - TRINN 6

3. ETG
> TRINNOMRÅDER - TRINN 5
> TRINNOMRÅDER - TRINN 4

2. ETG
> TRINNOMRÅDER - TRINN 3

Plassering av spesialavdelingen "Arken"

4. ETG
> ARKEN 2

3. ETG
> ARKEN 1

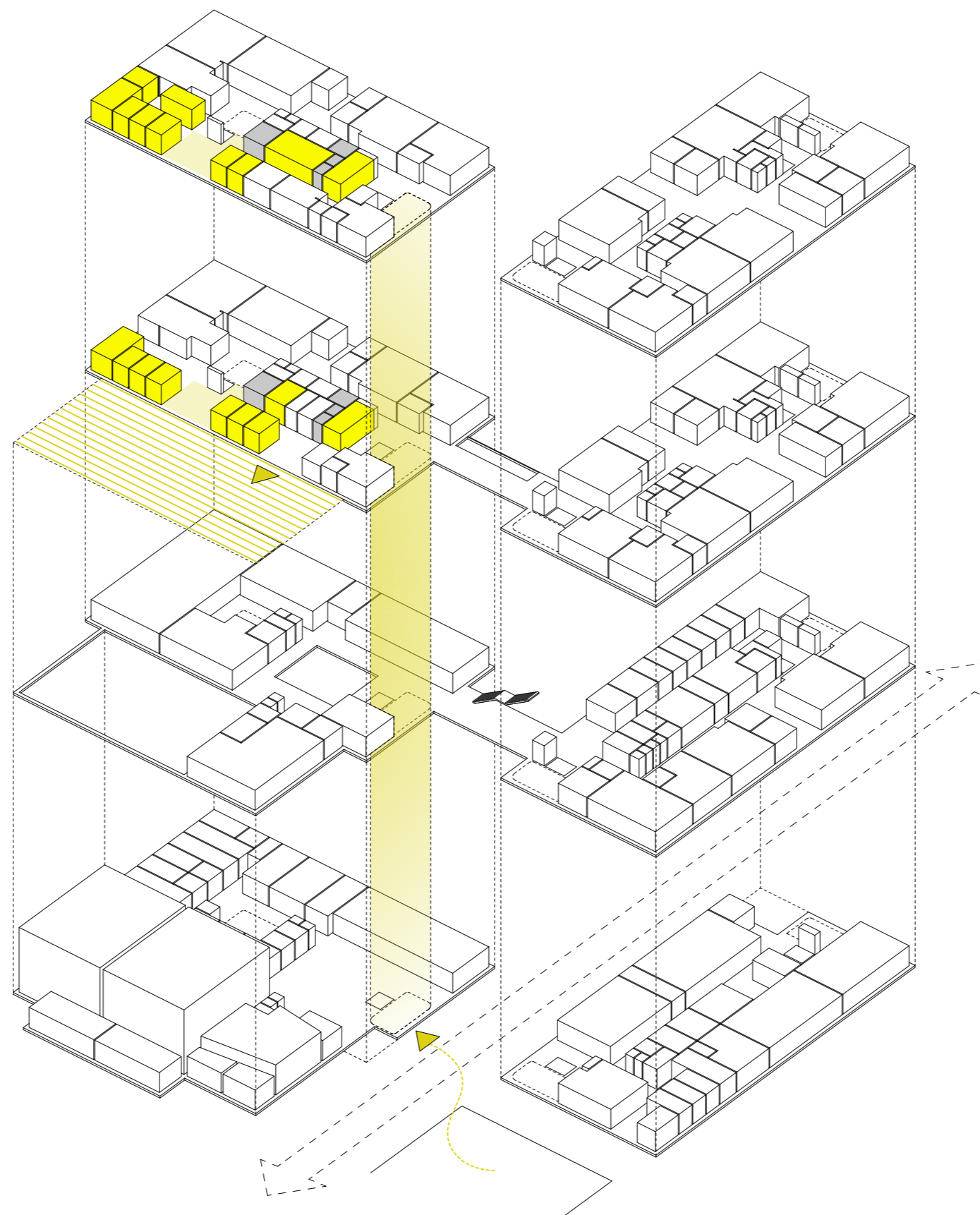

Tilkomst til felles læringsarealene fra trinnområdene

2. ETG

- > ALLROM
- > BIBLIOTEK
- > SAMLINGSROM
- > MAT & HELSE
- > TILRETTELAGT OPPLÆRING
- > TRENINGSRUM

1. ETG

- > ALLROM
- > AKS m/ OPPVARMINGSKJØKKEN
- > MUSIKK
- > GYMSAL m/ GARDEROBER

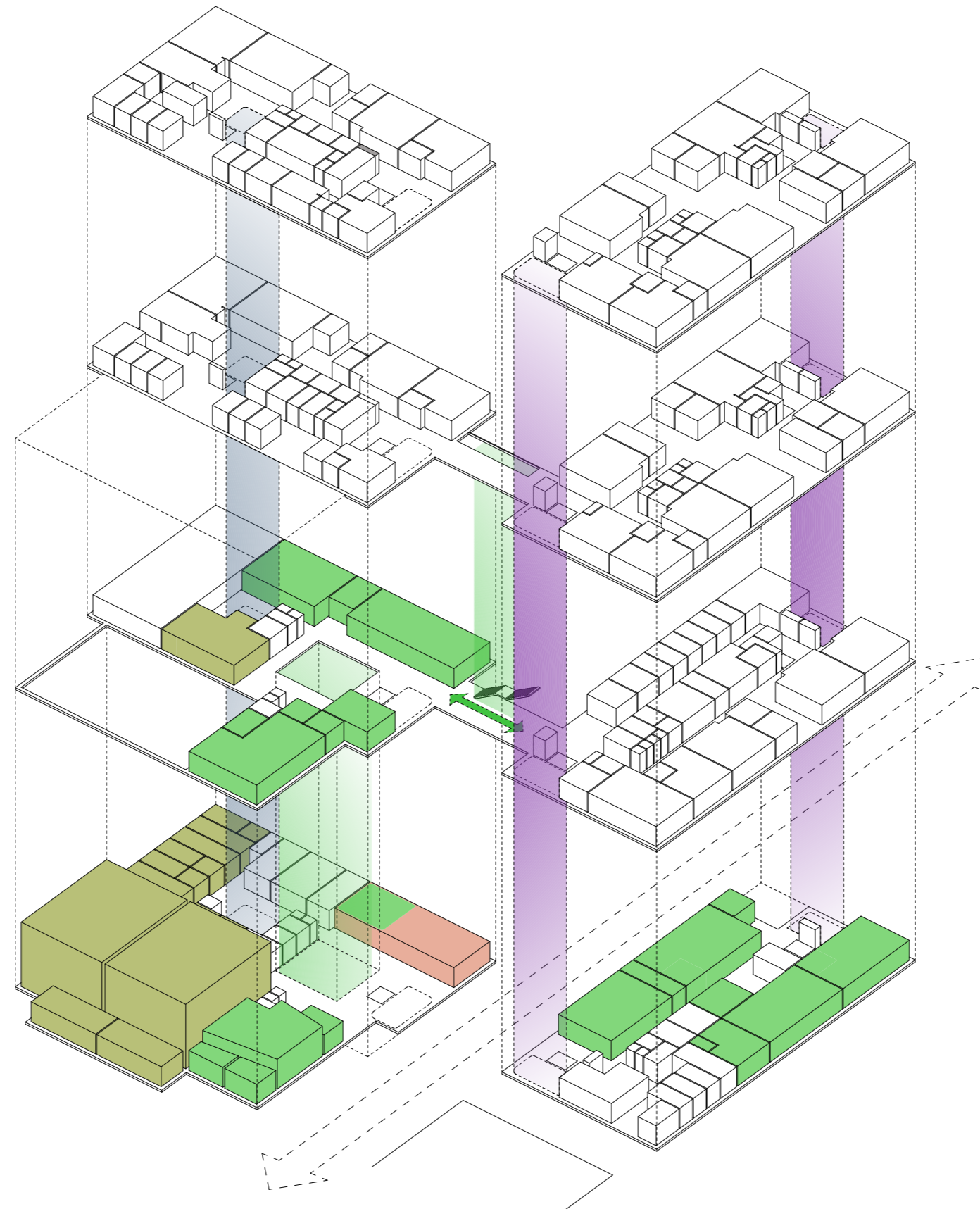

1. ETG

- > KUNST & HÅNDVERK
- > NATURFAG
- > HELSETJENESTE

Tilkomst til felles læringsarealene fra "Arken"

2. ETG

- > ALLROM
- > BIBLIOTEK
- > SAMLINGSROM
- > MAT & HELSE
- > TILRETTELAGT OPPLÆRING
- > TRENINGSRUM

1. ETG

- > ALLROM
- > AKS m/ OPPVARMINGSKJØKKEN
- > MUSIKK
- > GYMSAL m/ GARDEROBER

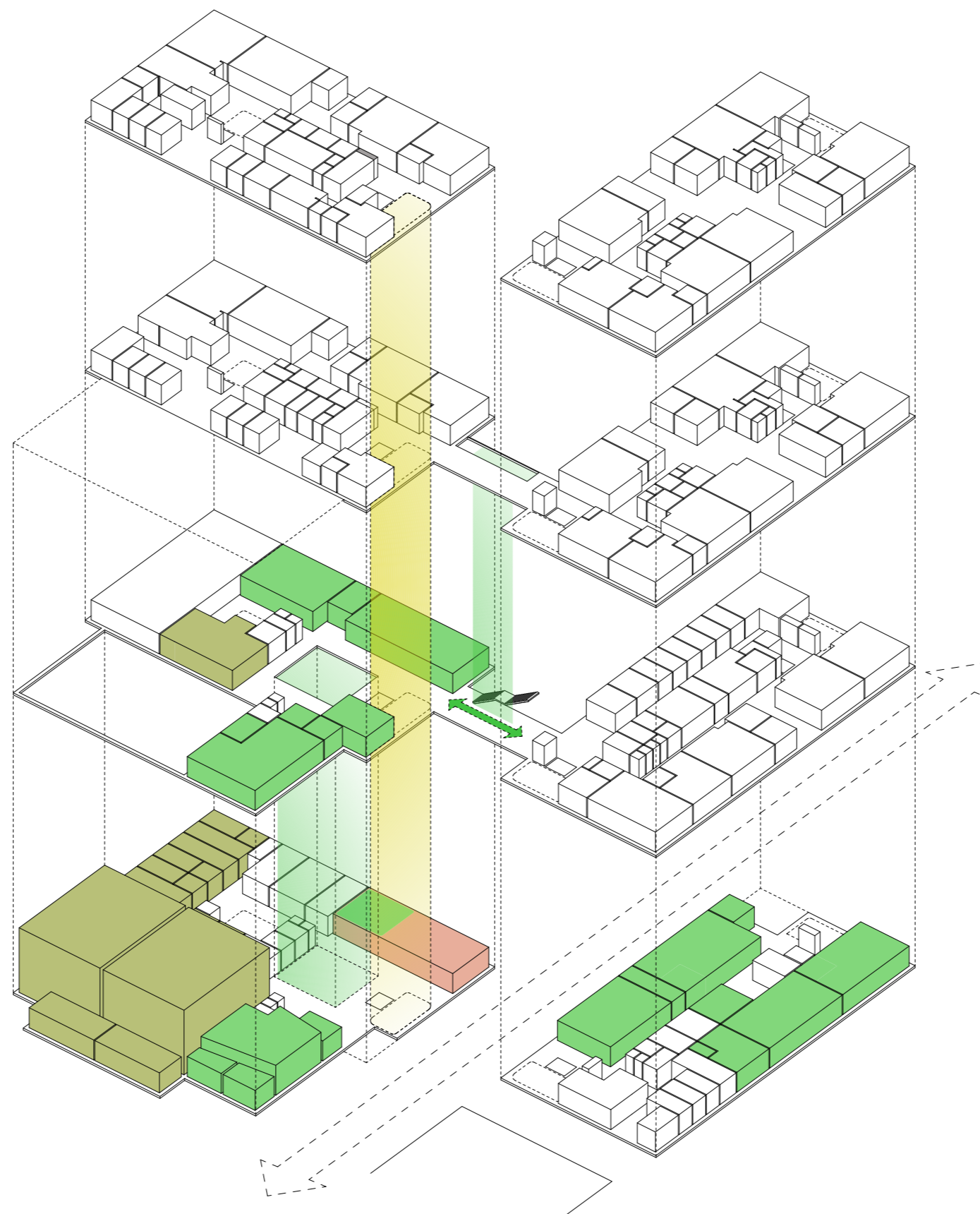

1. ETG

- > KUNST & HÅNDVERK
- > NATURFAG
- > HELSETJENESTE

2. etasje



2. etasje

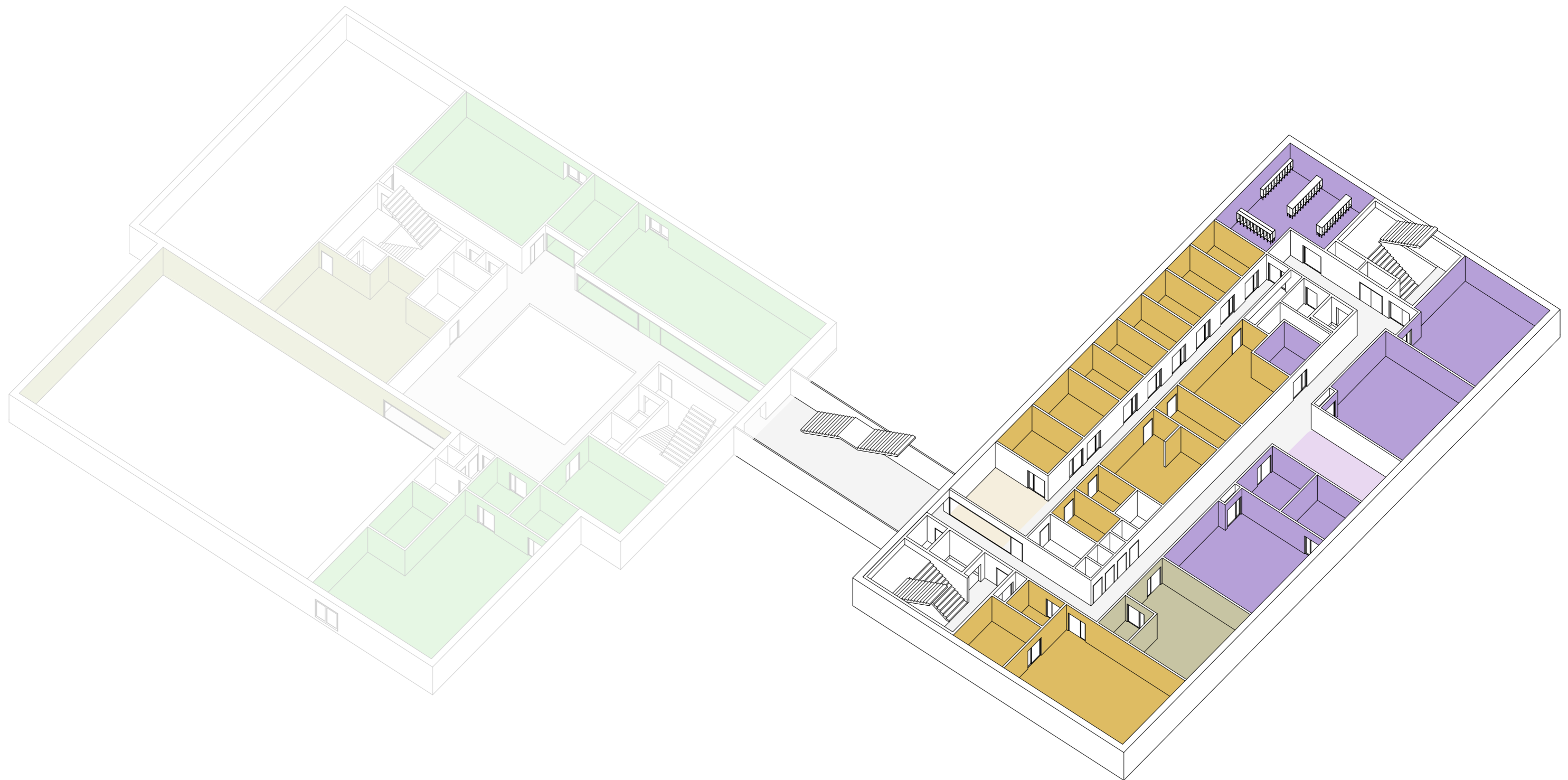

3. etasje



3. etasje

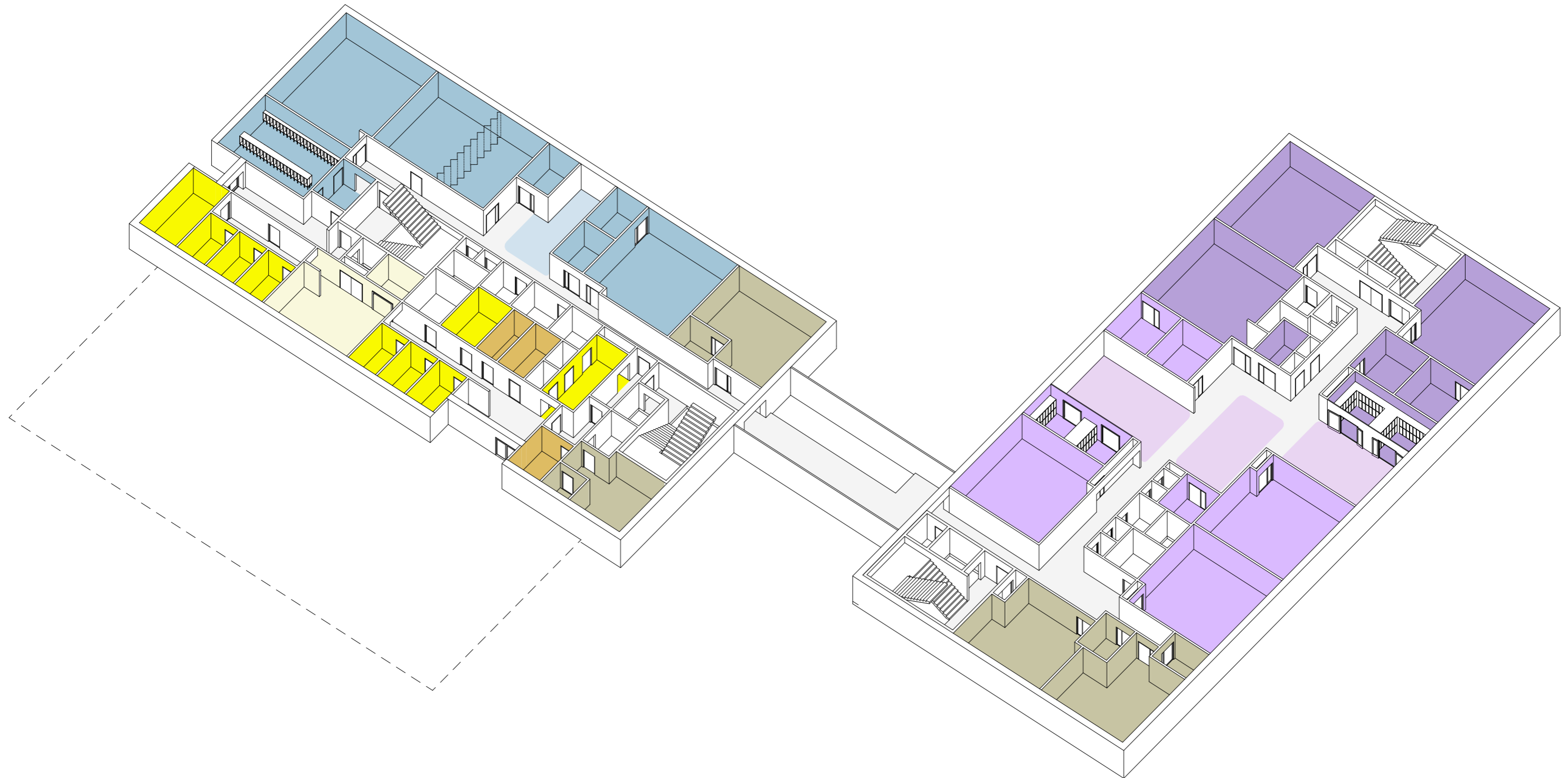

4. etasje

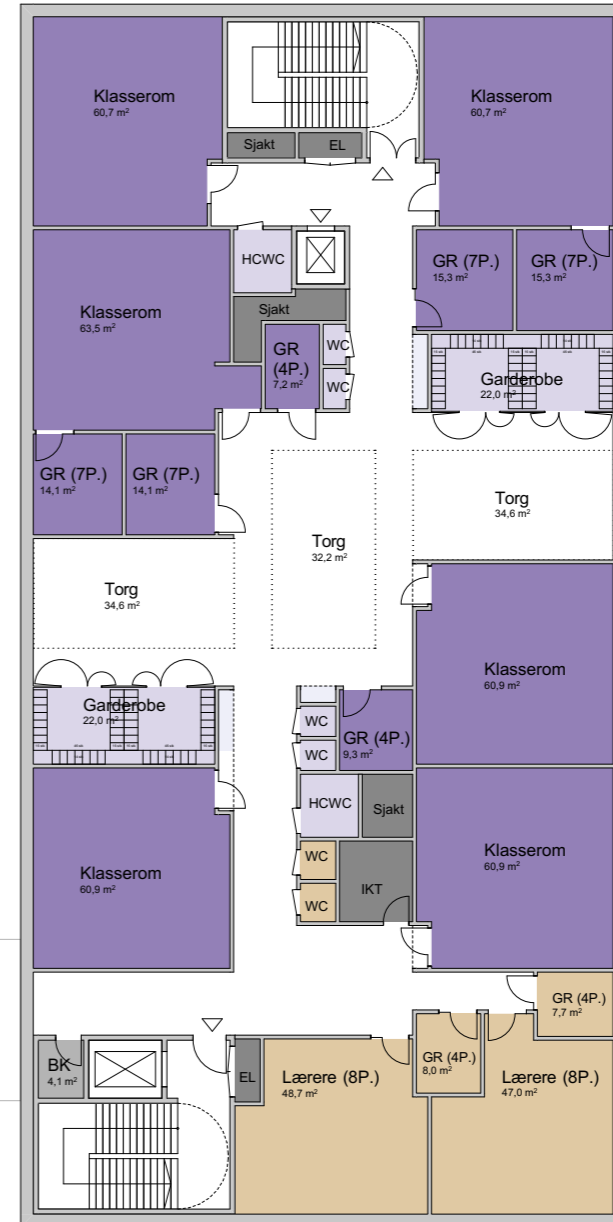
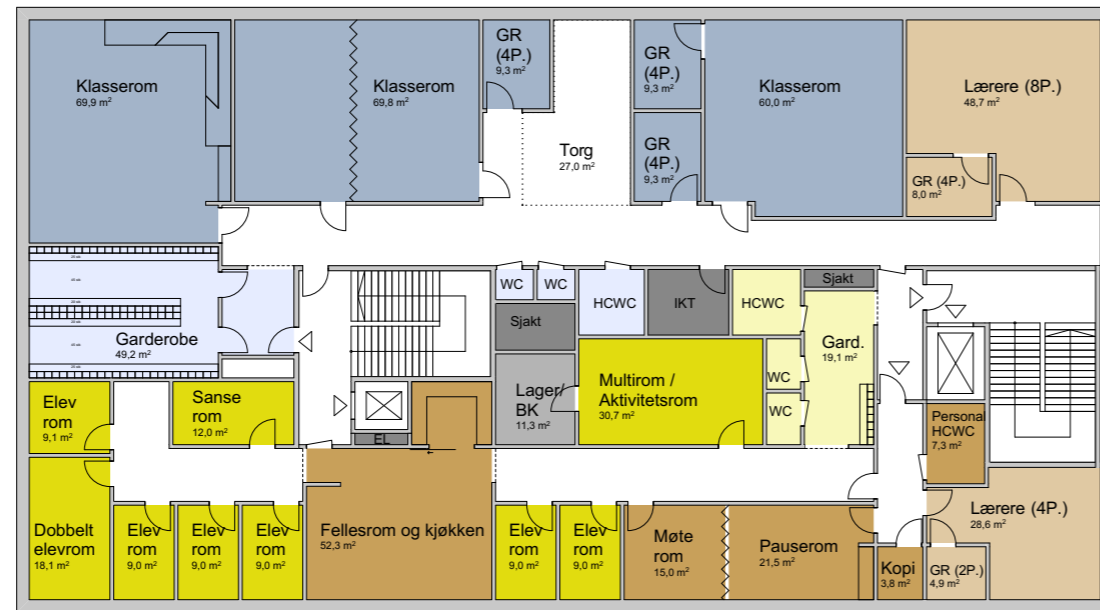

4. etasje

